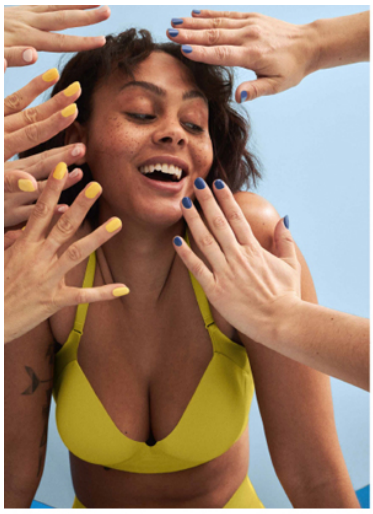



NATURANA



Wir sind Naturana! Wir machen seit 1917 die bequemste Bodywear, die du dir nur vorstellen kannst. Damals revolutionierte unser Firmengründer Carl Dölker die Damenwäsche und stellte ein innovatives Korsett her, das die Frauen wieder atmen ließ. Wir setzen uns schon immer dafür ein, dass jede Frau sich wohlfühlen kann. Deswegen sorgen wir für Komfort durch hochelastische, dehnbare Stoffe und langlebige, atmungsaktive Materialien, die die natürliche weibliche Form unterstützen. Die Firma mit Headquarter in Gomaringen ist heute noch in Familienbesitz. Wir verfügen über 12 Länderbüros weltweit.

Keine passende Stelle gefunden?
Wir sind immer auf der Suche nach neuen Talenten - bewirb dich gerne initiativ!

Du hast Lust darauf in einer Umgebung zu arbeiten, in der jahrzehntelange Expertise und Sicherheit auf Pioniergeist und Start-Up Atmosphäre treffen? NATURANA legt Wert auf eine vielfältige Belegschaft. Frauen, People of Color, Menschen mit Behinderungen und Mitglieder der LGBTQIA+ - Gemeinschaft werden nachdrücklich aufgefordert, sich zu bewerben. Bitte lass uns wissen, wenn wir irgendetwas für dich tun können, um dich bei der Teilnahme am Bewerbungsprozess zu unterstützen.

Jetzt bewerben